L'AVANT - SCÈNE

Montrond - les - Bains

SEPT
DÉC

2022

PROGRAMMATION CULTURELLE

les passerelles

93 rue du geyser - Montrond - les - Bains
Tél 04 77 04 10 10 - 04 77 54 85
www.media-lespasserelles.fr - www.facebook.com/avantscenelespasserelles

MONTROND LES BAINS
STATION THERMALE

CASINO DE MONTROND JOA

AGENDA DES SPECTACLES

SEPTEMBRE

24 septembre À 18h30	SPECTACLE Soirée en poésie	Cie Les Pas Sages	p 3

OCTOBRE

8 octobre À 20h30	SPECTACLE Les mains de l'argentière	Cie Djalma	p 3
11 octobre À 15h	PROJECTION Les Comores - Mayotte	Terre d'Horizons	p 4
29 octobre À 14h30	CONFÉRENCE GESTICULÉE L'Écran méchant loup	Philippe Cazeneuve	p 4

NOVEMBRE

2 novembre À 15h30	SPECTACLE LouPapaPoul	Romain Lateltin Théophile Ardy	p 5
8 novembre À 19h30	PROJECTION La Croatie	Terre D'Horizons	p 5
26 novembre À 18h	SPECTACLE Un étranger	Cie Spell ' Mistake (s)	p 6

DÉCEMBRE

6 décembre À 15h	PROJECTION L'Auvergne	Terre d'Horizons	p 6
10 décembre À 15h30	SPECTACLE Eau! Eau! Eau!	Cie Scolopendre	p 7

SPECTACLE

Le 24 septembre à 18h30
Tout public
Durée 1h30
Cie Les Pas Sages
Organisé par Les Amis du Château dans le cadre du concours de poésie

Soirée en Poésie

Un espace, une respiration, un temps de partage simple et intime. Un temps pour partager de la Poésie, un temps pour entendre des auteurs connus et moins connus. Un temps pour goûter à l'esthétique et à la lumière de poèmes d'hier et d'aujourd'hui.
A la fois intemporels et éphémères...

SPECTACLE

Le 8 octobre à 20h30
À partir de 12ans
Durée 51 min
Cie Djalma

Les mains de l'argentière

À la lisière de la danse, du théâtre et de la performance Les Mains de L'Argentière découle d'une volonté documentaire et poétique de partager des portraits anonymes de patients sortant de longues périodes de coma. Une danseuse et un accordéoniste, dans une rare proximité.

Ateliers Théâtre de mouvements

Le 1 octobre 10h à 12h
Public adulte - prix 5€
proposés par Ephia comédienne et danseuse du spectacle accompagnée par Vincent Valente à l'accordéon.

PROJECTION

Le 11 octobre à 15h
Tout public
Durée 1h
Marie - Dominique Massol

Les Comores - Mayotte

Dans les effluves d'ylang-ylang, de vanille, de girofle, entre Afrique et Orient, s'égrènent les mystérieuses «îles de la lune». Pétries de leurs traditions, dans une société matrilinéaire originale, elles offrent une place très particulière aux femmes, au sein d'un islam tolérant métissé d'animisme africain et malgache. Dans un décor tropical somptueux, les murailles des palais résonnent encore des tumultes des «Sultans Batailleurs».

TERRE D'HORIZONS

CONFÉRENCE GESTICULÉE

Le 29 octobre à 14h30
Tout public
Durée 1h
Philippe Cazeneuve

L'Écran méchant Loup

Ça commence comme dans un conte ...
C'est l'histoire de la Petite Poucette ...
Dans la forêt qui abrite des créatures magiques, elle va croiser un renard apprivoisé, la Fée Lectricité, la Fée tes devoirs, l'ogre Googol, la Fée Zbook, le Petit Chapeau rond rouge ...
Certains cherchent à la piéger, d'autres prodiguent leurs conseils pour lui éviter de rencontrer ...l'Écran Méchant loup !

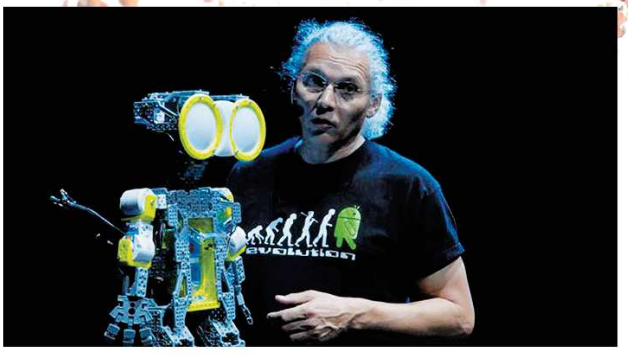

Des-Infox est une exposition interactive à destination des adolescents de 12 à 18 ans, dont les supports d'animation varient et sont accompagnés d'éléments graphiques complémentaires en 3D pour créer un environnement scénographique dans l'espace d'installation des modules

SPECTACLE

Le 2 novembre à 15h30
À partir de 1 an
Durée 45 min
Romain Lateltin - Théophile Ardy

LouPapaPoul

"Quand les poules auront des dents est-ce que les loups feront cot-cot-cot ?" Filou est le fils du grand méchant loup. Il nous raconte la vie ordinaire de son papa qui rêverait de changer de rôle pour tenir celui du gentil dans le cœur des enfants. « C'est la crise de la quarantaine !» dit la mère de Filou.Coup de blues, bilan de compétences, relooking, grand concours "la peur" pour lui trouver un remplaçant..... tout y passe avant que son père découvre auprès de son fils le rôle de sa vie; celui d'un grand méchant

PROJECTION

Le 8 Novembre à 19h30
Tout Public
Durée 1h
Patrick Bureau

La Croatie - Un trésor en Méditérranée

Véritable joyau de l'Adriatique, la Croatie mérite d'être connue autrement que par la beauté de sa côte et de son millier d'îles.A travers sa géographie, son histoire, son peuple, ce film permet de mieux appréhender ce pays de l'ex-Yougoslavie, récemment entré dans l'Union européenne (Juillet 2013).
De Zagreb la capitale à Dubrovnik, de la côte adriatique jusqu'aux rives du Danube, Patrick Bureau a souhaité, grâce à de multiples rencontres avec la population locale, découvrir le vrai visage de la Croatie d'aujourd'hui.

TERRE D'HORIZONS

SPECTACLE

Le 26 novembre à 18h
À partir de 12ans
Durée 1h
Cie Spell ' Mistake (s)

Un étranger

« Quand tu quittes ton pays il y a un morceau de toi qui se perd dans le voyage. Et peu importe combien de fois tu feras le trajet de retour, tu ne la retrouveras jamais. À quel moment tes rêves ne t'appartiennent plus parce que tu n'as pas le bon passeport ? Personne ne veut réellement quitter sa maison. »

PROJECTION

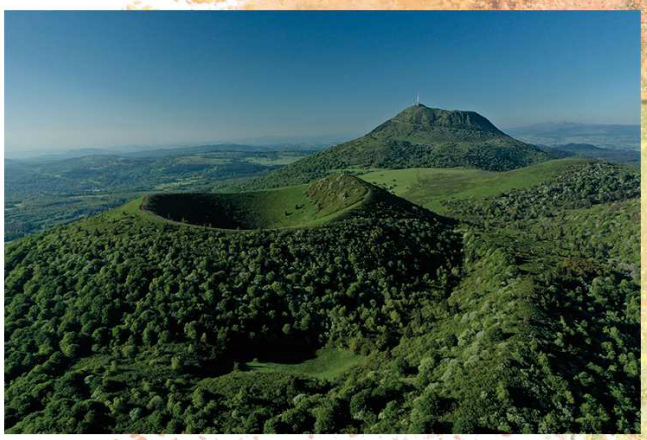

Le 6 décembre à 15h
Tout public
Durée 1h
Patrick Bureau

L'Auvergne - Terre de caractère et de passions

Si les volcans ont façonné les paysages de l'Auvergne, ils ont aussi forgé le caractère des Auvergnats. A travers sa géographie, son peuple, ses modes de vie, ses traditions, l'objectif de ce film est de mieux appréhender cette région du centre de la France.De Clermont-Ferrand la capitale régionale aux sommets du Cantal, des sources de Vichy jusqu'aux gorges de l'Allier, à travers de nombreuses rencontres avec la population locale, l'auteur a souhaité découvrir le vrai visage de l'Auvergne d'aujourd'hui,

SPECTACLE

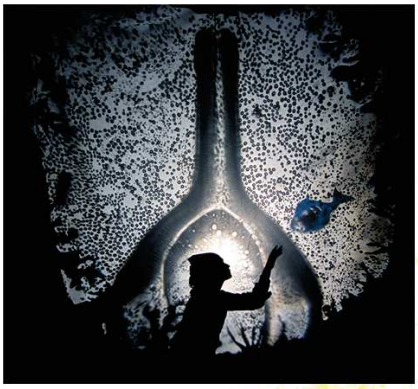

Le 10 décembre à 15h30
À partir de 3 ans
Durée 30 min
Cie Scolopendre

Loire LE DÉPARTEMENT
Spectacle joué dans le cadre de la saison culturelle de villes en villages du département de la Loire

Eau! Eau! Eau !

Lola aime l'eau. Mais la mer est loin. Alors elle lave, rince, essore son éponge et rêve de rivières qui l'emportent. Écoutant le clapotis d'une goutte, l'onde de la vague ou le chahut de la chute d'eau, elle s'étonne de cette matière extraordinaire capable de lui révéler son propre reflet. Suivant le fil de l'eau et de ses transformations, elle bouscule son quotidien de lavandière et plonge dans d'extraordinaires mondes aquatiques. La rencontre avec un marin-pêcheur, des poissons abyssaux, un crabe géant et d'autres êtres plus fabuleux encore la mèneront elle aussi à une étrange métamorphose.

EXPOSITIONS

Sculpture
Du 5 septembre au 14 octobre.
Serge Castor

Photographie
Du 17 octobre au 25 novembre.

Expo sur Noël
Du 28 novembre au 23 décembre.

les passerelles

la Villette
MINISTÈRE DE LA CULTURE
MICRO-FOLIE
MONTROND-LES-BAINS

Prochainement Micro - Folie

Accès Spectacles

Tarifs

Moins de 18 ans : gratuité sur tous les spectacles
À partir de 18 ans : 6 €

Préventes

Au bureau d'informations touristiques de Montrond - Les - Bains ou sur le site www.forez-est.com. E- billets disponibles.
Retrouvez la programmation de la saison culturelle sur le site de la médiathèque : www.media-lespasserelles.com

les passerelles
Médias et e-billets

pass Culture
Ici on participe au pass culture

les passerelles
93 rue du geyser - Montrond - les - Bains
Tél 04 77 04 10 10 - 04 77 54 54 85
www.media-lespasserelles.fr - www.facebook.com/avantscenelespasserelles

IPNS - N° de licence L-D-22-2888